http://e.tashakurnews.com info@tashakurnews.com
facebook.com/tashakurnews twitter.com/RTashakur

اشاعت کے سلسلے 22 سال ABC Certified باقاعدہ تصدیق شدہ اشاعت

کراچی، حیدرآباد، لاہور اور اسلام آباد میں بیک وقت پڑھا جانے والا روزنامہ

ہم ظلم مٹانے نکلے ہیں ⊙ آؤ ہمارے ساتھ چلو ⊙ ہم ارض وطن کے رکھوالے ہیں ⊙ آؤ ہمارے ساتھ چلو

REG # 12(2411)/22

روزنامہ تشکر کراچی نیوز

چیف ایڈیٹر علی منصور

جلد : 24 | 30 ذی الحجہ 1447ھ منگل 16 جون 2026ء (قیمت 15 روپے) | شمارہ : 013

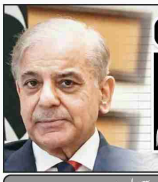

امریکا ایران معاہدے کی تقریب میں وزیراعظم شہباز شریف کی شرکت کا امکان

جنیوا میں ایران امریکا معاہدے کا میزبان پاکستان ہوگا

وزیر اعظم

اس وقت تک چین سے نہیں بیٹھیں گے جب تک معاہدے کے عالمی معاشی ثمرات ہر پاکستانی کی دہلیز تک نہ پہنچ جائیں، شہباز شریف کا قومی اسمبلی میں اجلاس سے خطاب

اسلام آباد (ڈیورہ رپورٹ) وزیراعظم شہباز شریف نے کہا ہے کہ جنگ کی طویل رات کے بعد امن کا سورج طلوع ہوگیا ہے۔ پاکستان کا کردار تاریخ میں سنہرے حروف سے لکھا جائے گا۔ قومی اسمبلی میں خطاب کرتے ہوئے وزیراعظم شہباز شریف نے کہا کہ ایران اور امریکا نے لبنان سمیت تمام محاذوں پر فوجی کارروائیاں فوری اور مستقل طور پر روکنے کا اعلان کیا ہے ۔ اس تاریخی معاہدے کی باضابطہ تقریب 19 جون کو جنیوا میں منعقد ہوگی، جس کی میزبانی (باقی صفحہ نمبر 3 بقیہ 1)

بھارت کی ایک بار پھر عالمی سطح پر ہزیمت

نام نہاد دستور گو بھارت کی حقیقت بے نقاب

کمیٹی (مانیٹرنگ ڈیسک) امریکا نے آبنائے ہرمز کا رکنا بندی کی خلاف ورزی پر بھارتی حکومت کو آڑے ہاتھوں لے لیا۔ یکم جون میں بھارتی آئل ٹینکر کی تباہی پر مذمت کے خواہش مند بھارت کو امریکا نے ایک بار پھر دھمکی دے دی ہے۔ عالمی جریدہ وائم برگ کے مطابق بھارت کے احتجاج کے باوجود امریکا نے آبنائے ہرمز کی بندش پر اپنے موقف کا بھرپور دفاع کیا ہے۔ بھارتی وزیر خارجہ سے گفتگو میں امریکی وزیر (باقی صفحہ نمبر 3 بقیہ 2)

چاند نظر نہیں آیا، ملک بھر میں یکم محرم 17، یوم عاشور 26 جون کو ہوگا

کراچی (اسٹاف رپورٹر) محرم الحرام 1448 ہجری کے چاند نظر نہیں آیا، ملک بھر میں یکم محرم الحرام 17 جون بمطابق یوم عاشور (باقی صفحہ نمبر 3 بقیہ 3)

مردان میں پاک فضائیہ کا تربیتی طیارہ گر کر تباہ

2 پائلٹس شہید

حادثے میں پاک فضائیہ کے فلائٹ لیفٹیننٹ محمد قاسم عبداللہ اور پاکستان بحریہ کے لیفٹیننٹ طہٰ عباسی شہید ہوئے، دونوں افسران معمول کی تربیتی پرواز پر تھے جب ان کا سپر مشاق طیارہ مردان کے قریب حادثے کا شکار ہوگیا، حادثے کی وجوہات معلوم کرنے کے لیے ایئر ہیڈ کوارٹرز نے تحقیقاتی بورڈ تشکیل دے دیا ہے، آئی ایس پی آر

مردان (ڈیورہ رپورٹ) پاک فضائیہ کا سپر مشاق تربیتی طیارہ معمول کی تربیتی پرواز کے دوران رو کے پاکستان بحریہ کے ایک ٹرینر طیارے نے جام شہادت نوش کیا۔ پاک فوج کے شعبہ تعلقات عامہ (آئی ایس پی آر) کے مطابق حادثے میں پاک فضائیہ کے فلائٹ لیفٹیننٹ محمد قاسم عبداللہ اور لیفٹیننٹ طہٰ عباسی شہید ہوئے۔ بیان میں کہا گیا ہے کہ دونوں افسران معمول کی تربیتی پرواز پر تھے جب ان کا سپر مشاق طیارہ مردان کے قریب حادثے کا شکار ہوگیا۔ آئی ایس پی آر کے مطابق حادثے کی وجوہات معلوم کرنے کے لیے ایئر ہیڈ کوارٹرز نے تحقیقاتی بورڈ تشکیل دے دیا ہے، حادثے کی وجوہات معلوم کرنے کے لیے ایئر ہیڈ کوارٹرز نے تحقیقاتی بورڈ تشکیل دے دیا ہے، بیان میں کہا گیا (باقی صفحہ نمبر 3 بقیہ 4)

اسلام آباد: وزیراعظم یہاں محمد شہباز شریف قومی اسمبلی کے اجلاس سے خطاب کر رہے ہیں

مردان: رسکیو ایلکاپٹر پاک فضائیہ کے کریش ہونے والے تربیتی طیارے کا ملبا نکال رہے ہیں

امریکا سے معاہدے کا مطلب اس کے جنگی جرائم کو معاف کر دینا یا بھول جانا نہیں ہے، ایران

امریکا اور ایران کا تمام محاذوں پر جنگ بندی کا اعلان

ایران اور امریکا کے درمیان مفاہمتی یادداشت پر دستخط کا میکنزم آج یا کل فائنل کیا جائے گا پھر اس کا اعلان ہوگا، ایم او یو پر دستخط ہفتے کو جنیوا میں ہونگے، اسماعیل بقائی

امید ہے معاہدے کا مسودہ اسی ہفتے جاری کردیں، ایران کے ساتھ دو مراحل پر مشتمل تصدیقی عمل ہوگا، ابھی بہت ساری تفصیلات پر کام کرنا ہے، جے ڈی وینس

تہران، واشنگٹن (مانیٹرنگ ڈیسک) امریکی صدر ڈونلڈ ٹرمپ کا کہنا ہے کہ بحری جہازوں نے آبنائے ہرمز عبور کرنا شروع کر دیا، مجبور کرنے والے بحری جہازوں پر تقل ہوگئے۔ اپنے بیان میں ڈونلڈ ٹرمپ نے کہا کہ آبنائے ہرمز عبور کرنے والے بحری جہاز جنوب کے محفوظ علاقے کی جانب رواں دواں ہیں، جہازوں کے سفر کے لیے دیگر راستے بھی موجود ہیں۔ ڈونلڈ ٹرمپ نے کہا کہ ایران کے ساتھ معاہدہ ہوا ہے۔ ڈونلڈ ٹرمپ نے کہا کہ ایران کے ساتھ معاہدے کے بعد اگر کوئی تو وہ دوبارہ حملہ کریں گے۔ دوسری جانب امریکا ایران اسرائیل وزیراعظم کی مخالفت کے باوجود طے پایا، اگر ایران تھی جوہری معاہدے تک نہ پہنچا تو وہ شدید مخالف بنا رہے گا، آج یا کل فائنل کیا جائے گا پھر اس کا اعلان ہوگا، ایم او یو پر دستخط ہفتے کو جنیوا میں ہونگے، اسماعیل بقائی

مین اپنی شدید مخالف پی ٹی آئی کیساتھ کافی فاصلے مٹا چکا ہوں

مولانا فضل الرحمٰن

محمود اچکزئی اپوزیشن لیڈر ہیں، انہوں نے ووٹ نہیں مانگا مگر ہم نے سپورٹ کیا، وزیراعظم نے میثاق جمہوریت کی بات کی،

تلخ تاریخ اس میثاق پر ختم ہوئی، میں یا پی ٹی پی آئی اس میثاق جمہوریت کے دستخط یافتہ نہیں مگر اسے متفقہ میثاق سمجھتے ہیں، ہر براہ ہے یو آئی

اسلام آباد (ڈیورہ رپورٹ) جمعیت علما اسلام (ف) کے سربراہ مولانا فضل الرحمان کا کہنا ہے کہ میں اپنی شدید مخالف جماعت پاکستان تحریک انصاف کے ساتھ کافی فاصلے مٹا چکا ہوں، اگر حکومت اس موجودہ ان کیسرہ اجلاس کیبی یا رہی کہ پی ٹی آئی والے احتجاج کریں (باقی صفحہ نمبر 3 بقیہ 7)

وائٹری پالیسی کا اعلان، اسٹیٹ بینک کا شرح سود 11.50 فیصد برقرار رکھنے کا فیصلہ

کراچی (اسٹاف رپورٹر) اسٹیٹ بینک آف پاکستان کی وائٹری پالیسی کمیٹی نے آئندہ دو ہفتہ ماہ کے لیے پالیسی ریٹ (باقی صفحہ نمبر 3 بقیہ 6)

ایران امریکا معاہدہ، عالمی رہنماؤں کا خیر مقدم، پاکستان کے سفارتی کردار کی بھی تعریف

استنبول (مانیٹرنگ ڈیسک) امریکا اور ایران کے درمیان طے پانے والے امن معاہدے پر ترکیہ، قطر اور برطانیہ سمیت متعدد عالمی رہنماؤں نے مثبت ردعمل دیتے ہوئے اسے مشرق وسطیٰ میں استحکام اور دیرپا امن کی جانب اہم پیش رفت قرار دیا ہے۔ ترک صدر رجب طیب اردوان (باقی صفحہ نمبر 3 بقیہ 8)

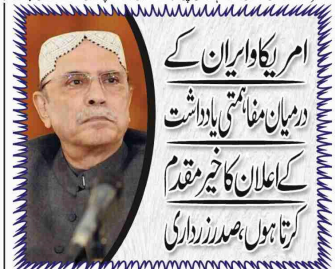

امریکا و ایران کے درمیان مفاہمتی یادداشت کے اعلان کا خیر مقدم کرتا ہوں، صدر زرداری

مفاہمتی یادداشت کے اعلان کا خیر مقدم کرتا ہوں۔ ایک بیان میں انہوں (باقی صفحہ نمبر 3 بقیہ 10)

اسلام آباد (ڈیورہ رپورٹ) صدر مملکت آصف علی زرداری نے کہا ہے کہ امریکا اور ایران کے درمیان

75 سال کے دوران پنڈی اور اسلام آباد میں آج جیسا تعلق ہوتا تو کوئی سنگ میل طے ہو چکے ہوتے، وزیر دفاع

اسلام آباد (ڈیورہ رپورٹ) وزیر دفاع خواجہ آصف نے کہا ہے کہ 75 برس کے دوران پنڈی اور اسلام آباد کے درمیان آج جیسا تعلق ہوتا تو کئی سنگ میل طے ہو چکے ہوتے۔ قومی اسمبلی کا اجلاس اسپیکر ایاز صادق کی زیر صدارت ہوا، جس میں اظہار خیال کرتے ہوئے وزیر (باقی صفحہ نمبر 3 بقیہ 9)

جہاز رانی میں پرچمِ آسانی کا بے جا استعمال، ایک لمحہ فکریہ

چوہدری شیر افضل خان بابر گجر
ایڈووکیٹ ہائی کورٹ
(سیریز ایسوسی ایٹ قومی اثاثہ ریکارڈ ریکوری ایجنسی)

امریکی بحریہ کی جانب سے خلیج عمان میں پلاؤ (Palau) کے پرچم بردار تیل بردار جہاز "ایم/ٹی سٹیبیلو" (M/T Settebello) پر کیے گئے حملے نے بین الاقوامی بحری قوانین کی ایک پرانی اور گہری کمزوری کو ایک بار پھر بے نقاب کر دیا ہے۔ یہ واقعہ جہاں چوبیس بھارتی ملاحوں میں سے تین کی موت اور غیر یقینی صورتحال پر گہرے رنج و غم کا سبب ہے، وہاں یہ عالمی جہاز رانی کی صنعت میں پرچمِ آسانی (FlagofConvenience) کے نظام کے بدترین استعمال کی ایک بڑی مثال بھی ہے۔

اس جہاز کا پرانا دھانچہ ہی سمجھ ہے: مالکانہ قومیت — نامعلوم؛ جہاز کا پرچم — پلاؤ (مرکز العامل کا ایک چھوٹا سا جزیرہ)؛ عملہ — چوبیس بھارتی ملاح؛ کارگو — ایران سے سمندر میں منتقل شدہ تیل (جو امریکی پابندیوں کے باوجود منتقل کیا جا رہا تھا)؛ اور ممکنہ منزل — نامعلوم۔ کیونکہ فوجی حکام نے اسے ظاہر نہیں کیا۔ پلاؤ جیسے ممالک، جن کا اپنا کوئی تجارتی بحری بیڑا نہیں ہوتا، محض رجسٹریشن فیس کے عوض اپنا پرچم کسی بھی جہاز کو دے سکتے ہیں، جس کے بعد ایسے جہاز اکثر غیر قانونی یا مشکوک سرگرمیوں کا آسان ذریعہ بن جاتے ہیں۔

اقوام متحدہ کے قانونِ سمندر کے کنونشن (UNCLOS) کے آرٹیکل 91 میں "حقیقی تعلق کا اصول (GenuineLinkPrinciple)" واضح طور پر محفوظ ہے۔ یہ اصول لازمی قرار دیتا ہے کہ کسی بھی ریاست کی طرف سے کسی جہاز کو اپنی قومیت دینے یا اپنا پرچم لہرانے کی اجازت دینے کے لیے، اس ریاست اور جہاز کے درمیان ایک حقیقی انتظامی و مالکانہ تعلق ہونا ناگزیر ہے۔ دوسرے الفاظ میں، جہاز کے مالک، انتظامیہ اور عملے کا پرچم دینے والی ریاست سے کوئی نہ کوئی قانونی یا مادی جوڑ ہونا چاہیے۔ مذکورہ صورتحال اقوام متحدہ کے اس قانون کی نصرف کھلم کھلا خلاف ورزی ہے، بلکہ اس بین الاقوامی اصول کا مذاق اڑانے کے مترادف ہے۔

لیکن اس پورے منظرنامے میں سب سے زیادہ تشویشناک اور تضاد سے بھرپور کردار نئی دہلی کا ہے۔ بھارتی حکومت نے اس حالیہ حملے پر امریکی سفارت کار کو طلب کیا اور شیری انفراسٹرکچر پر حملے بند کرو جیسی سخت سفارتی زبان استعمال کی، لیکن کیا اس نے اس بنیادی سوال کا جواب دیا کہ بھارتی ملاح امریکی پابندیوں کی زد میں آئے ایرانی تیل کے جہاز پر آخر کیا کر رہے تھے؟ یہ کوئی پہلا واقعہ نہیں ہے۔ یاد رہے کہ اپریل میں جب ایرانی پاسدارانِ انقلاب (IRGC) کی افواج نے آبنائے ہرمز میں دو بھارتی پرچم بردار جہازوں پر فائرنگ کی تھی، تو ہندوستان نے فوراً ایرانی سفیر کو طلب کر کے باقاعدہ اور سخت احتجاج ریکارڈ کرایا تھا۔ لیکن اب، امریکہ کے معاملے میں اس کی یہی اخلاقی چابک دستی غائب ہو جاتی ہے۔ یہ دوہرا معیار واضح کرتا ہے کہ ہندوستان خاموشی سے اس "شیڈو فلیٹ (ShadowFlee)" سے فائدہ اٹھا رہا ہے جو پابندیوں کے باوجود تیل کی ترسیل ممکن بناتا ہے۔ امریکی انتظامیہ کی طرف سے ایران کی بحری ناکہ بندی کے بعد، جہاں ایران کے تیل کی قانونی برآمدات میں کمی آئی ہے، وہاں ہندوستان جیسے بڑے درآمد کنندہ کا خفیہ طور پر یہ تیل خریدنا اور اس کے لیے پرچمِ آسانی' کے جھوٹے حفاظتی حصار کا استعمال کرنا بین الاقوامی قانون اور اخلاقیات، دونوں سے مذاق ہے۔

اگرچہ بھارتی اپوزیشن اپنی حکومت پر دباؤ ڈال رہی ہے کہ وہ امریکہ کو کھلے عام چیلنج کرے، لیکن حقیقت یہ ہے کہ ہندوستان خود اس "بے پرچم" اور مشکوک تجارت کا ایک بڑا شراکت دار ہے۔ جب تک نئی دہلی پابندیوں کی خلاف ورزی کرنے والے خطرناک جہازوں پر اپنے ملاحوں کو بھیجنے کی روک تھام کے لیے ٹھوس پالیسی نہیں بناتا، تب تک یہ غریب ملاح اس مہنگے جغرافیائی سیاسی کھیل (GeopoliticalGame) میں محض مہرے بنتے رہیں گے۔

اگرچہ بین الاقوامی بحری تنظیم (IMO) کے سربراہ نے جہاز رانی کی سلامتی کو خطرے میں ڈالنے والے حالیہ اقدامات کی مذمت کی ہے، لیکن موجودہ حالات میں اس سے کہیں زیادہ گہری ساختی اصلاحات کی ضرورت ہے۔ پرچمِ آسانی' کے اس روایتی نظام کو یا تو سرے سے ختم کیا جائے، یا پھر اس کے قوانین کو اتنا سخت بنا دیا جائے کہ کوئی بھی ریاست اپنے پرچم تلے چلنے والے جہازکی اصلیت، مالکانہ حقوق اور کارگو کی قانونی حیثیت کی ذمہ داری سے انکار نہ کر سکے۔

یہ واقعہ بین الاقوامی برادری کے لیے بالعموم اور ہندوستانی عوام کے لیے بالخصوص ایک بڑا لمحہ فکریہ ہے۔ لاپتہ ملاحوں کے اہل خانہ اس وقت نہ صرف اپنے پیاروں کی خیریت کے لیے شدید فکرمند ہیں، بلکہ وہ اپنی حکومت سے اس سوال کا جواب بھی چاہتے ہیں کہ آخر ان کے پیاروں کو ایک 'جعلی اور کرائے کے پرچم تلے پابندیاں توڑنے والے جہاز پر موت کے منہ میں کیوں دھکیلا گیا؟

کالعدم جوائنٹ ایکشن کمیٹی سرینڈر کرے حکومت پاکستان اور حکومت آزاد جموں و کشمیر سے مذاکرات کرے، اعلانیہ کا ویڈیو بیان

مقبوضہ کشمیر کے شہری کی آزاد جموں و کشمیر میں انتشار پھیلانے والوں کی تنقید

مقبوضہ کشمیر میں آ کر دیکھو کہ یہاں عزتیں پامال ہو رہی ہیں، مقبوضہ کشمیر میں کیا حالات ہیں اور تم آزاد جموں و کشمیر میں مہاجرین کی نشستوں پر شور مچا رہے ہو؟

مقبوضہ کشمیر کے نوجوان کا یہ پیغام ان شرپسندوں کیلئے واضح پیغام ہے جو آزاد کشمیر کے امن کو داؤ پر لگانا چاہتے ہیں، شہری

مظفر آباد (ڈیورہ رپورٹ) مقبوضہ کشمیر کے شہری نے آزاد کشمیر و کشمیریوں کو انتشار پھیلانے والوں کو کھری کھری سنا دی۔ مقبوضہ کشمیر کے شہری نے سری نگر سے ویڈیو پیغام میں کہا کہ آزاد جموں و کشمیر کے لوگ آزادی کی اصل قیمت اور مقبوضہ کشمیری صورتحال سے ناواقف ہیں۔ شہری نے کہا کہ مقبوضہ کشمیر میں آ کر دیکھو کہ یہاں عزتیں پامال ہو رہی ہیں، مقبوضہ کشمیر کی حالات میں اور تم آزاد جموں و کشمیر میں مہاجرین کی نشستوں پر شور مچا رہے ہو!۔ شہری نے مزید کہا کہ آزاد جموں و کشمیر میں انتشار پھیلانے والے شرپسند عناصر اجیت دوول کے پالتو ہیں۔ مقبوضہ کشمیر کے نوجوان کا یہ پیغام ان شرپسندوں کیلئے واضح پیغام ہے جو آزاد کشمیر کے امن کو داؤ پر لگانا چاہتے ہیں۔ دوسری جانب آزاد کشمیر کی عوامی ایکشن کمیٹی کے سرفہد شوکت نواز کے بیٹوں کی شہادت کے بعد عوامی ایکشن کمیٹی سے انتشار پھیلانے کا اعلان کر دیا۔ تفصیلات کے مطابق کالعدم عوامی ایکشن کمیٹی کے سربراہ شوکت نواز کے بیٹوں پروفیسر واجد نے کالعدم انتشاری کمیٹی کے پیایے کو مسترد کرتے ہوئے ویڈیو پیغام جاری (باقی صفحہ نمبر 3 بقیہ 11)

پاکستان اسٹاک ایکسچینج میں سرمایہ کاروں کا اعتماد بڑھ رہا ہے، وزیر خزانہ

کراچی (اسٹاف رپورٹر) وفاقی وزیر خزانہ محمد اورنگزیب نے کہا ہے کہ پاکستان اسٹاک ایکسچینج میں سرمایہ کاروں کا اعتماد مسلسل بڑھ رہا ہے اور یہی اعتماد مالی معیشت کی بہتری کا مظہر ہے، پاکستان جیسا منافع دینا کسی بھی اسٹاک مارکیٹ میں دستیاب نہیں، جس کے باعث (باقی صفحہ نمبر 3 بقیہ 12)

کاروچ جنتا پارٹی کے سربراہ پرمودی کے غنڈوں کا حملہ، بہیمانہ تشدد کی ویڈیو وائرل

بے پور (مانیٹرنگ ڈیسک) بھارت میں مودی حکومت کے کالے کرتوتوں کے خلاف چین زی کی ابھرتی ہوئی تحریک کاروچ جنتا پارٹی کے بانی ابھیجت دیپکے کو طاقت سے دبانے کی کوشش کی گئی۔

فریم ورک کے نفاذ کا فیصلہ کر لیا ہے، جس کا مقصد میرٹ، شفافیت اور کارکردگی کو بنیاد بنا کر قومی کرکٹ کے معیار کو مزید بہتر بنانا (باقی صفحہ نمبر 3 بقیہ 14)

پاکستان کرکٹ بورڈ کا سینٹرل کنٹریکٹ میں تبدیلیوں کا اعلان

لاہور (ڈیورہ رپورٹ) پاکستان کرکٹ بورڈ نے قومی کرکٹرز کے سینٹرل کنٹریکٹس کے نظام میں بڑی تبدیلیوں کا اعلان کرتے ہوئے 2026ء سے

ایڈیشنل آئی جی کراچی کے احکامات پر پولیس کی کامیاب کارروائیاں، 976 سے زائد گرفتار

کراچی (رپورٹ بادرن انصاری) ایڈیشنل آئی جی کراچی آزاد خان کے احکامات کے منظر پولیس کی انتہادرجہ جرائم کنٹرول کامیاب کارروائیاں جاری ہیں۔ گزشتہ ہفتے کے دوران (باقی صفحہ 3 بقیہ 49)

BLA اور FAK کے 5 دہشت گرد گرفتار

سی ٹی ڈی اور حساس اداروں کی مشترکہ کارروائی

کالعدم تنظیم ایف اے کے کے گرفتار دہشت گردوں میں جنت اللہ ولد ولی اللہ اور حبیب اللہ ولد بخت حسین شامل ہیں، گرفتار دہشت گردوں نے سال 2024 میں افغانستان میں دہشت گرد تنظیم ایف اے کے کیمپ میں تربیت حاصل کی، یہ دہشت گرد کمانڈر ہدایت اللہ کی ہدایت پر حال ہی میں کراچی آئے تھے، ترجمان سی ٹی ڈی کالعدم تنظیم بی (باقی صفحہ نمبر 3 بقیہ 15)

مختلف مقامات پر کامیاب آئی پی اوز کیے گئے، جس اداروں کی مشترکہ کارروائیوں میں کراچی شہر کے دو

افغان طالبان کے خلاف کنیڈا اور یورپ بھر میں احتجاجی مظاہرے

اسٹلگارٹ (مانیٹرنگ ڈیسک) افغان طالبان رجیم کی جانب سے ہرات (باقی صفحہ نمبر 3 بقیہ 48)

سی این جی کی بندش کے خلاف گاڑی مالکان اور ڈرائیورز کا احتجاج

بدین (اسٹاف رپورٹر) سوئی سدرن گیس کمپنی کی شیڈول لوڈشیڈنگ اور (باقی صفحہ نمبر 3 بقیہ 17)

شہر قائد میں فائرنگ اور ٹریفک حادثے میں ایک شخص جاں بحق

بلدیہ ٹاؤن میں گھر کے اندر پراسرار فائرنگ کے نتیجے میں ایک خاتون زخمی ہوگئیں

کراچی (اسٹاف رپورٹر) شہر قائد کے مختلف علاقوں میں پیش آنے (باقی صفحہ نمبر 3 بقیہ 16)

آئی جی سندھ سے ہندو پنچائت کے وفد کی ملاقات، اقلیتی برادریوں کے تحفظ کو اولین ترجیح قرار

کراچی (رپورٹ عامر صابر) انسپکٹر جنرل آف پولیس سندھ جاوید عالم اوڈھو سے سندھ ہندو پنچائت کے وفد نے سینٹرل پولیس آفس کراچی میں ملاقات کی۔ وفد کی سربراہی سمی دیو (باقی صفحہ نمبر 3 بقیہ 18)

ایران امریکا جنگ بندی میں حکومت کا کردار سراہتے ہیں

حافظ نعیم الرحمٰن

ایران امریکا جنگ بندی میں حکومت کے کردار کو سراہتے ہیں، اب آزادانہ تجارت شروع کی جائے اور پیٹرولیم مصنوعات کی قیمتوں میں فوری کمی کی جائے، تمام صوبوں اور پوری عوام کو ایک پیج پر لایا جائے، امیر جماعت اسلامی

کراچی (اسٹاف رپورٹر) امیر جماعت اسلامی حافظ نعیم الرحمٰن نے ایران امریکا جنگ بندی میں حکومت کے کردار کو سراہتے ہوئے کہا کہ اس کے ثمرات عوام تک پہنچانے کے لیے ضروری ہے کہ ایران کے ساتھ پاپ الائنس منصوبے کو مکمل کیا جائے۔ جاری کیے گئے بیان میں (باقی صفحہ نمبر 3 بقیہ 47)

کراچی: یونیورسٹی روڈ پر پی آر ٹی بس روٹ کا خیبر ائی کا سستی روڈی کا اظہار ہے

کراچی ڈیفنس بدر کمرشل میں جھگڑا، ہوائی فائرنگ کی ویڈیو وائرل

ویڈیو میں ایک شخص کے ہاتھ میں اسلحہ بھی دیکھا جاسکتا ہے

کراچی (اسٹاف رپورٹر) کراچی کے علاقے ڈیفنس بدر کمرشل میں دن دیہاڑے دو گروپوں کے درمیان جھگڑے اور ہوائی فائرنگ کا واقعہ پیش آیا جس کی ویڈیو سوشل میڈیا پر (باقی صفحہ نمبر 3 بقیہ 46)

ریٹائرڈ ڈینک افسر کی پنشن روک دینے پر بائیکاٹ برہم، واجبات فوری ادا کرنے کا حکم

کراچی (اسٹاف رپورٹر) سندھ بائیکاٹ کے آئینی شق کے تحت سرکاری بینک کے ریٹائرڈ افسر کو پنشن اور واجبات کی عدم ادائیگی کے معاملے پر بینک انتظامیہ کو فوری ادائیگی کا حکم دیتے ہوئے تحکمانہ رپورٹ طلب کرلی۔ سماعت کے دوران درخواستگزار کے وکیل نے موقف اختیار (باقی صفحہ نمبر 3 بقیہ 45)

سانحہ بلدیہ عدالتی فیصلہ آگیا لیکن 259 افراد کے مظلوم اہل خانہ کو انصاف نہ مل سکا سیف الدین ایڈووکیٹ

سانحے کی دوبارہ تحقیقات کرائی جائے کہ کس نے آگ لگائی اور کیوں لگائی

25 کروڑ روپے بھتے کے معاملے کی بھی تحقیقات کروائی جائے، پریس کانفرنس

کراچی (اسٹاف رپورٹر) قائم مقام امیر جماعت اسلامی کراچی و اپوزیشن لیڈر (باقی صفحہ نمبر 3 بقیہ 44)

بلاول بھٹو زرداری کا ایران امریکا ڈیل کا خیر مقدم

فیلڈ مارشل سید عاصم منیر کو علاقائی استحکام کے لیے ان کی ثابت قدم حمایت پر سراہتا ہوں، نائب وزیر اعظم اسحاق ڈار، وزارت خارجہ اور تمام شریک ممالک کی سفارتی کیمیوں کا بھی اعتراف کرتا ہوں، چیئرمین پاکستان پیپلز پارٹی

اسلام آباد (دیدہ ور رپورٹ) پاکستان پیپلز پارٹی کے چیئرمین بلاول بھٹو زرداری نے ایران امریکا ڈیل کا خیر مقدم کہا ہے۔ اپنے بیان میں بلاول بھٹو زرداری نے کہا کہ یہ کشیدگی میں کمی اور مذاکرات آگے بڑھانے کی جانب اہم اقدام ہے، بہت بیش رفت تمام فریقین کی مدبرانہ (باقی صفحہ نمبر 3 بقیہ 19)

کراچی میں مبینہ لوٹ مار کے بعد بزرگ خاتون کا بہیمانہ قتل

گلشن اقبال میں گھر سے بزرگ خاتون کی انتہائی زدہ لاش ملی جسے سر پر اینٹ مار کر قتل کیا گیا تھا

کراچی (اسٹاف رپورٹر) شہر قائد کے علاقے گلشن اقبال میں گھر سے بزرگ خاتون کی لاش ملی جنہیں مبینہ طور پر گلی کی واردات کے دوران طرحان نے اینٹ مار کر قتل (باقی صفحہ نمبر 3 بقیہ 23)

کراچی، بھتہ خوری کی وارداتوں میں 4 گروپوں کے 7 انتہائی مطلوب ملزمان ملوث

کراچی (اسٹاف رپورٹر) کراچی میں بھتہ خوری کی وارداتوں کی تحقیقات کے دوران انکشاف ہوا ہے بھتے کی مختلف وارداتوں میں 4 گروپوں سے تعلق رکھنے والے 7 انتہائی مطلوب ملزمان ملوث ہیں۔ سندھ پولیس ذرائع (باقی صفحہ نمبر 3 بقیہ 43)

کراچی شہر قائد میں بائیکاٹ کے نے 14 معصوم بچوں کو کاٹ لیا، علاقہ میں خوف و ہراس

کراچی (اسٹاف رپورٹر) شہر قائد میں بائیکاٹ کے نے 14 معصوم بچوں پر حملہ کردیا۔ عینی شاہدین کے مطابق واقعہ اورنگی ٹاؤن کے علاقے میں پیش آیا جہاں بائیکاٹ کتے نے معصوم بچوں پر حملہ کردیا، رپیر کے شکار ایک ہی (باقی صفحہ نمبر 3 بقیہ 25)

واردات کا ماسٹر مائنڈ چیف کریو واجد نکلا، چیف کریو واجد نے وارادات کی منصوبہ بندی کی تھی

کراچی (اسٹاف رپورٹر) کراچی میں رواں سال کی سب سے بڑی ڈکیتی میں لوٹ مچانے والا ڈرائیور سنجیل ڈاکٹر عمران (باقی صفحہ نمبر 3 بقیہ 22)

اور 2 گارڈز کو حراست میں لے لیا گیا۔ ایس ایس پی

روں سال کی سب سے بڑی ڈکیتی، کیش وین ڈرائیور اور 2 گارڈز زیر حراست

ایران امریکا جنگ بندی میں پاکستان کا کردار قابل تحسین ہے، گورنر سندھ

کراچی (اسٹاف رپورٹر) گورنر سندھ سید محمد کامران ٹیسوری اور ایم کیو ایم پاکستان کے کردار کو قابل تحسین قرار دیا۔ بندی میں پاکستان کا کردار قابل تحسین اور ایم کیو ایم پاکستان کے لیے امریکہ اور ایران کے درمیان جنگ کامیابی ہے۔ پاکستان (باقی صفحہ نمبر 3 بقیہ 42)

ایران امریکہ مذاکرات خطے میں امن اور معاشی استحکام کے نئے دروازے کھول سکتے ہیں، ڈاکٹر عشرت العباد

کراچی (اسٹاف رپورٹر) سابق گورنر سندھ اور میری پیچان پاکستان کے روح رواں ڈاکٹر عشرت العباد خان نے ایران اور امریکہ کے درمیان جاری مذاکرات اور متوقع (باقی صفحہ نمبر 3 بقیہ 28)

عالمی و مقامی سطح پر سونے کی قیمت میں بڑا اضافہ

کراچی (اسٹاف رپورٹر) ایران اور امریکہ کے درمیان معاہدے کے بعد عالمی اور مقامی گولڈ مارکیٹس میں سونے کی قیمتوں میں نمایاں اضافہ ریکارڈ کیا گیا ہے۔ آل پاکستان صرافہ ایسوسی ایشن کے مطابق (باقی صفحہ نمبر 3 بقیہ 27)

ایران امریکہ مذاکرات کے لیے پاکستان کا کردار قابل تحسین ہے، گورنر سندھ

کراچی: مجلس وحدت مسلمین کے رہنما شمشیر حیدر پریس کانفرنس کر رہے ہیں

اسرائیل کا غزہ پر حملہ 6 فلسطینی شہید

ہلاکتوں کی تعداد 73 ہزار ہوگئی

اسرائیلی فوج نے 10 اکتوبر 2025 سے جنگ بندی معاہدے کی اپنی روزانہ خلاف ورزیوں کا سلسلہ جاری رکھا ہوا ہے، عرب میڈیا رپورٹس کے مطابق غزہ کی وزارت صحت نے بتایا کہ غزہ میں گزشتہ 24 گھنٹوں کے دوران اسرائیلی حملوں میں چھ فلسطینی مارے گئے جس سے اب تک ہلاکتوں کی تعداد 73,003 ہوگئی ہے۔ وزارت کے ایک بیان میں کہا گیا ہے کہ افواج سے اسرائیلی فائرنگ سے مزید چھ افراد (باقی صفحہ نمبر 3 بقیہ 29)

جیکب آباد میں غیرت کے نام پر نوجوان لڑکی کا قتل

ملزم کی گرفتاری کے لیے چھاپے مارے جا رہے ہیں، تحقیقات جاری

جیکب آباد (اسٹاف رپورٹر) جیکب آباد میں غیرت کے نام پر نوجوان لڑکی کا قتل۔ تفصیلات کے مطابق جیکب آباد کے مولاداد قلعہ خان کے حدود کا ایس او سنا بھیلو نوٹ آباد میں غیرت (باقی صفحہ نمبر 3 بقیہ 26)

سندھ کا گندم ذخیرہ اندوزی اور قیمتوں پر سخت ایکشن کا حکم

وزیر اعلیٰ

کراچی میں 1 لاکھ 59 ہزار 577، سکھر میں 2 لاکھ 19 ہزار 760، لاڑکانہ میں 1 لاکھ 41 ہزار 284، حیدرآباد میں 39 ہزار 244، میرپور خاص میں 4 ہزار 676 جبکہ شہید بینظیر آباد میں 23 ہزار 971 میٹرک ٹن گندم ذخیرہ ہے، مراد علی شاہ اجلاس منعقد ہوا جس میں (باقی صفحہ نمبر 3 بقیہ 40)

کراچی (اسٹاف رپورٹر) وزیر اعلیٰ سندھ کی زیر صدارت محکمہ خوراک اور محکمہ زراعت کا مشترکہ

شہر قائد میں گرمی کی شدت برقرار، نہروں اور واٹر پارکوں پر شہریوں کا رش

سکھر میں گرمی کی شدت میں اضافہ برقرار ہے، درجہ حرارت بڑھنے کے باعث شہری شدید متاثر ہو رہے ہیں جبکہ نہروں، واٹر پارکوں اور جوہڑ پکنک پوائنٹ پر رش بڑھ گیا ہے۔ تفصیلات کے مطابق ملک کے دیگر شہروں کی طرح سکھر اور اس کے گردونواح میں موسم گرما کی آمد کے ساتھ ہی گرمی کی شدت میں روز بروز اضافہ ہو رہا ہے اور درجہ حرارت مسلسل بڑھ رہا ہے۔

شادی کی خوشی میں ہوائی فائرنگ، رائفل کا پائپ پھٹنے سے دولہا زخمی

جیکب آباد (اسٹاف رپورٹر) شادی کی خوشی میں ہوائی فائرنگ، رائفل کا پائپ پھٹنے سے دولہا زخمی ہوگیا۔ تفصیلات کے مطابق جیکب آباد کے آباد تھانے کی حدود کاؤس آدم خان پنہور میں شادی کی خوشی میں ہوائی فائرنگ کے دوران دولہا خود اپنی ہی فائرنگ سے زخمی ہوگیا، ورثہ کے مطابق شادی کی خوشی میں دولہا ہوائی فائرنگ کر رہا تھا کہ اس دوران رائفل کا پائپ پھٹ گیا۔

شرجیل انعام میمن کا خالد مقبول صدیقی کے بیان پر سخت ردعمل

موجودہ حکومت نے کراچی میں پبلک ٹرانسپورٹ، سرکلر کے نیٹ ورک اور انفراسٹرکچر سمیت بڑے پیمانے پر اربوں روپے کے ترقیاتی منصوبے شروع کر رکھے ہیں، آج کراچی میں جو بھی مثبت تبدیلی اور ترقی نظر آ رہی ہے، صوبائی وزیر انعام میمن کا خالد مقبول صدیقی کے بیان پر سخت ردعمل دیتے ہوئے کہا کہ (باقی صفحہ نمبر 3 بقیہ 30)

رجب بٹ کے ساتھ وائرل متنازع ویڈیو کا اسکینڈل، فاطمہ خان نے بڑا اعتراف کرلیا

سوشل میڈیا پر بعض اوقات تخلیقی کار جان بوجھ کر تنازعات پیدا کرتے ہیں تاکہ زیادہ توجہ اور شہرت حاصل کرسکیں، فاطمہ خان

کراچی (اسٹاف رپورٹر) پاکستان کے معروف یوٹیوبر رجب بٹ سے منسوب متنازع چٹکلے کا کردار سوشل میڈیا شخصیت فاطمہ خان نے ایک چونکا دینے والا انکشاف کرتے ہوئے (باقی صفحہ نمبر 3 بقیہ 31)

اردو یونیورسٹی میں اساتذہ کا امتحانات کے بائیکاٹ کا آٹھواں روز، انتظامیہ نگیلاف احتجاج شدت اختیار کرگیا

کراچی (اسٹاف رپورٹر) وفاقی اردو یونیورسٹی میں اساتذہ کی جانب سے امتحانات کے بائیکاٹ کا سلسلہ آٹھویں روز بھی جاری رہا جبکہ اساتذہ نے یونیورسٹی کے انتظامی بلاک کے سامنے احتجاجی مظاہرہ کرتے ہوئے اپنے مطالبات کے حق میں شدید نعرے بازی کی۔ احتجاج میں شریک اساتذہ نے مطالبہ کیا کہ تنخواہوں، پاؤس سٹیک، پنشن اور دیگر بقایاجات کی فوری ادائیگی یقینی بنایا جائے۔

پیپلز پارٹی وعدوں کو عملی طور پر پورا بھی کرتی ہے، کرم اللہ وقاصی

پاکستان پیپلز پارٹی عوامی خدمت پر یقین رکھتی ہے اور جو وعدے کرتی ہے انہیں عملی طور پر پورا بھی کرتی ہے، ترجمان میئر کراچی

کراچی (اسٹاف رپورٹر) ترجمان میئر کراچی اور کراچی میٹروپولیٹن کارپوریشن (کے ایم سی) میں کیے ہوئے ہر کیپنز میں (باقی صفحہ نمبر 3 بقیہ 32)

عمران خان کو اسپتال میں طبی معائنے کے بعد دوبارہ اڈیالہ منتقل کردیا گیا، چیئرمین پی ٹی آئی

راولپنڈی (بیورو رپورٹ) چیئرمین پی ٹی آئی بیرسٹر گوہر علی خان نے بتایا ہے کہ عمران خان کو اسپتال میں طبی معائنے کے بعد دوبارہ اڈیالہ منتقل کردیا گیا ہے۔ سماجی رابطے (باقی صفحہ نمبر 3 بقیہ 39)

سندھ کا مالی سال برائے 2026-27 کا بجٹ 17 جون کو پیش کیا جائے گا

کراچی (اسٹاف رپورٹر) سندھ کا مالی سال برائے 2026-27 کا بجٹ بدھ 17 جون کو پیش کیا جائے گا۔ ذرائع محکمہ خزانہ کے مطابق نئے مالی سال کا بجٹ وزیر اعلیٰ سندھ مراد علی شاہ پیش کریں گے۔ رواں مالی سال کے بجٹ کا کل حجم 3400 ارب تھا، کراچی کی ترقیاتی اسکیموں کے لیے فنڈز میں کٹوتی نہیں کی جائے گی۔ سندھ کے مجموعی ترقیاتی بجٹ میں 15 سے 20 فیصد کٹوتی کی تجویز ہے۔

امریکہ ایران امن معاہدہ پاکستان کی سفارتی کامیابی اور خطے کے امن کی ضمانت ہے، ثروت اعجاز قادری

تنازعات کا مستقل حل جنگ نہیں بلکہ مذاکرات میں پوشیدہ ہے، امریکہ اور ایران کے درمیان مذاکرات کی کامیابی پوری دنیا کیلئے مثبت اور امید افزا پیغام ہے، چیئرمین سنی تحریک

کراچی (اسٹاف رپورٹر) چیئرمین پاکستان سنی تحریک انجینئر محمد ثروت اعجاز قادری نے امریکہ اور ایران کے درمیان ہونے والے امن معاہدے کو پاکستان کی ایک بہت بڑی (باقی صفحہ نمبر 3 بقیہ 33)

سندھ ہائیکورٹ نے کے ایم سی کو لیاری سبزی مارکیٹ مسمار کرنے سے روک دیا

کیف (مانیٹرنگ ڈیسک) کورکن میں کیے گئے عالیہ کے ایم سی نے مارکیٹ کو مسمار کرنے کا نوٹس جاری کیا ہے جبکہ متبادل جگہ دینے کا وعدہ کرنے کے باوجود چالان فیس بھی وصول کی گئی ہے، درخواست گزار کراچی (اسٹاف رپورٹر) سندھ ہائیکورٹ کے آئینی شق نے لیاری سبزی (باقی صفحہ نمبر 3 بقیہ 35)

روس کا یوکرین پر حملہ، 10 افراد ہلاک، ہزار سال پرانی خانقاہ تباہ

کیف (مانیٹرنگ ڈیسک) یوکرین میں کیے گئے حالیہ روسی حملے میں 10 افراد ہلاک ہونے جبکہ ایک خانقاہ کو نقصان پہنچا ہے۔ میڈیا رپورٹس کے مطابق روسی حملے میں 10 افراد (باقی صفحہ نمبر 3 بقیہ 34)

پاکستان اسٹیل ملز میں سرکاری اہلکاروں کی بڑے چوری گینگ کی معاونت کا انکشاف

ایک سکیورٹی گارڈ بھی ملوث نکلا، بعض اعلیٰ انتظامی شخصیات کے کردار کی بھی چھان بین جاری

کراچی (اسٹاف رپورٹر) پاکستان اسٹیل ملز میں سرکاری اداروں کے (باقی صفحہ نمبر 3 بقیہ 36)

کراچی، منشیات ڈیلر انمول عرف پنکی کے سہولت کاروں کی درخواستِ ضمانت مسترد

ملزمہ انمول پنکی کا چھوٹا بھائی ناصر سال 2016 میں سمیر کے پاس ملازم تھا، ملزم سمیر سے سہیل الرحمٰن اور زیشان الرحمان کا کوئی تعلق نہیں، وکیل صفائی

کراچی (اسٹاف رپورٹر) ڈسٹرکٹ اینڈ سیشن جج ساتھ نے انمول عرف پنکی کیس میں سہولت کاروں کی درخواست ضمانت مسترد کردی۔ عدالت نے فیصلے میں کہا کہ تحقیقات (باقی صفحہ نمبر 3 بقیہ 37)

کراچی: آئی جی سندھ جاوید عالم اوڈھو سے سندھ ہندو پنچائت کا وفد ملاقات کر رہا ہے

کراچی: وزیر اعلیٰ سندھ سید مراد علی شاہ صوبائی کابینہ کے اجلاس کی صدارت کر رہے ہیں

سندھ فوڈ اتھارٹی کی کارروائیاں، متعدد ہوٹلوں پر جرمانے، دکان سیل

عوام کو محفوظ اور معیاری خوراک کی فراہمی اولین ترجیح ہے اور خلاف ورزی کرنیوالوں کیخلاف کارروائیاں جاری رہیں گی، صوبائی وزیر خوراک خدوم محبوب الزمان

حیدرآباد (اسٹاف رپورٹر) صوبائی وزیر خوراک خدوم محبوب الزمان نے (باقی صفحہ نمبر 3 بقیہ 38)

روزنامہ تشکر نیوز کراچی
چیف ایڈیٹر پبلشر علی منصور
چیف ایڈیٹر پبلشر علی منصور اور ارض وطن گروپ نے محمدی پرنٹنگ پریس سے چھپوا کر سن ریور یڈیز III-B-1/3، فرسٹ فلور آفس نمبر 103 ناظم آباد نمبر 3 سے شائع کیا۔
فون نمبر: 0324-9215059، roznamatashakur786@gmail.com

کراچی کا المیہ: ایک طرف ترقی کے دعوے دوسری طرف بگڑتے مسائل

سڑکوں پر ٹریفک کا بے پناہ دباؤ، جگہ جگہ تجاوزات کام، ٹوٹے ہوئے راستے اور ناقص ٹریفک انتظامات روزانہ لاکھوں شہریوں کا قیمتی وقت ضائع کر رہے ہیں، عوامی حلقے

کراچی (نمائندہ خصوصی) کراچی جو پاکستان کا معاشی مرکز اور روشنیوں کا شہر کہلاتا ہے، آج مختلف مسائل کی وجہ سے شدید مشکلات کا شکار ہے۔ خلاف ورزیوں کی وجہ سے شدید مشکلات کا شکار ہے۔ شہری مسائل کی وجہ سے شدید مشکلات کا شکار ہے۔ مختلف علاقوں میں پانی کی عدم فراہمی کے باعث شہری سخت پریشان ہیں، بجلی کی شدید کمی اور حبس کے موسم میں بجلی کی لوڈشیڈنگ اور بندش ٹریفک جام، ٹوٹی پھوٹی سڑکیں، بڑھتی ہوئی ٹریفک انتظامات کا فقدان اور سڑکوں پر تجاوزات کا قبضہ شہریوں کی زندگی اجیرن بنا دی ہے۔ شہر کے لوگوں کی زندگی کو آسان بنانے کے بجائے مشکل بنا دیا گیا ہے۔ ماہرین کے مطابق کراچی کی شدید گرمی اور حبس کے موسم میں بجلی کی لوڈشیڈنگ اور بڑھتی ہوئی ٹریفک جام، ٹوٹی پھوٹی سڑکیں، بڑھتی ہوئی دباؤ، جگہ جگہ تجاوزات کام، ٹوٹے ہوئے راستے اور ناقص ٹریفک انتظامات روزانہ لاکھوں شہریوں کا قیمتی وقت ضائع کر رہے ہیں۔ عوام کا کہنا ہے کہ روزگار، تعلیم اور علاج کے لیے سفر کرنا اب ایک مستقل عذاب بن چکا ہے۔ اسٹریٹ کرائم بھی شہریوں کے لیے ایک بڑا چیلنج ہے۔ سرِ عام فون، موٹر سائیکل اور قیمتی اشیا چھیننے کے واقعات نے شہریوں میں خوف و ہراس پیدا کر رکھا ہے، بلکہ رات کے اوقات میں گلی محلوں کو قتل غیر محفوظ محسوس کرتے ہیں۔ بارشوں سے قبل ناکامی آب کے باعث انتظامات بھی تشویش کا باعث ہیں۔ بارش کی خوشخبری کو خوشی کے بجائے خدشات کا سامنا ہے، جس سے آمد و رفت اور روزمرہ زندگی شدید متاثر ہوتی ہے۔ شہری حلقوں کا کہنا ہے کہ کراچی جیسے بڑے شہر کو ماڈرن اور موثر منصوبہ بندی، بہتر انفراسٹرکچر، پانی و بجلی کی مستحکم فراہمی، ٹریفک کے جدید نظام، جرائم پر قابو پانے اور بنیادی شہری سہولیات کی بہتری کی اشد ضرورت ہے تاکہ عوام کو درپیش مشکلات میں کمی لائی جا سکے اور شہر اپنی اصل رونق دوبارہ حاصل کر سکے۔

سینٹرل پولیس کی مختلف تھانوں میں کامیاب کارروائیاں، موٹر سائیکل چور، منشیات فروش اور اسٹریٹ کرمنلز گرفتار

کراچی (کرائم رپورٹر) انیس ایس پی ڈسٹرکٹ سینٹرل کی ہدایات پر جرائم پیشہ عناصر، منشیات فروشوں، اسٹریٹ کرمنلز اور موٹر سائیکل لفٹرز کے خلاف ضلع بھر میں مختلف تھانوں کی کامیاب کارروائیاں جاری ہیں۔ تھانہ خواجہ اجمیر نگری پولیس نے دوران اسپیشل چیکنگ موٹر سائیکل چوری کی وارداتوں میں ملوث دو ملزمان زین الدین، تسلیم اختر اور زوہیب نامہ کو گرفتار کر کے ان کے قبضہ سے 02 موٹر سائیکل برآمد کر لی گئی۔ برآمد شدہ موٹر سائیکل کی مالیت 3 لاکھ روپے ہے۔ ملزمان کے خلاف تھانہ خواجہ اجمیر نگری میں مقدمہ نمبر 370/2025 درج کر کے مزید تفتیش کا آغاز کر دیا گیا ہے۔

تھانہ شرافت آباد پولیس نے دوران گشت منشیات فروشوں کے خلاف کارروائی کرتے ہوئے ملزم بشارت ولد محمد مثال کو گرفتار کر لیا۔ ملزم کے قبضے سے 55 گرام منشیات اور 300 روپے نقد رقم برآمد ہوئی۔ اس ضمن میں مقدمہ نمبر 161/26 زیر دفعہ (2) 9 (iii) کنٹرول آف نارکوٹک سبسٹینسز ایکٹ درج کر لیا گیا ہے۔ تھانہ کمن آباد پولیس نے بلاک 20 کے قریب دوران گشت کارروائی کرتے ہوئے چار اسٹریٹ کرمنلز محمد زبیر ولد محمد اسحاق، واثق ولد محمد شکیل، محسن ولد محمد یونس اور محمد ادریس ولد محمد رمضان کو گرفتار کر لیا۔ ملزمان کے قبضے سے دو عدد 30 بور پستول بمعہ 10 زندہ راؤنڈز، ایک چھینی گئی موٹر سائیکل اور ایک چوری شدہ موٹر سائیکل برآمد کی گئی۔ برآمد ہونے والی مالیت نمبر مقدمہ 398/2026 مالیت موٹر سائیکل نمبر KNC-314 تھانہ شیرشاہ کوارٹرز مقدمہ نمبر 370/2026 میں مطلوب تھی۔ ملزمان کے خلاف تھانہ کمن آباد میں اسلحہ ایکٹ کے تحت مقدمات نمبر 160/2026 اور 161/2026 درج کر کے مزید تفتیش کا آغاز کر دیا گیا ہے۔

پانی بحران، صبر کا پیمانہ لبریز، منظر پمپ ملیر میں 16 جون کو دھرنے کا اعلان

کراچی (اسٹاف رپورٹر) پاکستان مسلم لیگ (ن) ضلع ملیر کے صدر اور کراچی میٹروپولیٹن کارپوریشن (کے ایم سی) میں پارٹی کے پارلیمانی لیڈر محمد نیفرو خان نے اپنے علاقے میں طویل عرصے سے جاری پانی کے گھمبیر بحران پر شدید ردعمل کا اظہار کیا ہے۔ علاقہ مکینوں سے خطاب کرتے ہوئے انہوں نے میئر کراچی اور ایم ڈی واٹر اینڈ سیوریج کارپوریشن کی کارکردگی پر سوالات اٹھائے ہیں۔ انہوں نے عوامی مشکلات کے پیش نظر 16 جون کو احتجاجی دھرنے کی کال دیتے ہوئے کہا ہے کہ اب خاموش رہنا ممکن نہیں رہا اور شہریوں کے بنیادی حق کے حصول کے لیے ہر ممکن اور آئینی راستہ اختیار کیا جائے گا۔ اپنے ویڈیو پیغام میں محمد نیفرو خان نے کہا کہ گزشتہ ایک ماہ سے واٹر بورڈ انتظامیہ کے ساتھ مسلسل رابطے کیے گئے، متعدد بار شکایات درج کرائی گئیں اور متعلقہ حکام کو مدائے کی تمین صورتحال سے آگاہ کیا گیا تاہم تمام وعدے اور یقین دہانیاں محض اقدامات میں تبدیل نہ ہو سکیں جس کا خمیازہ ہزاروں خاندان آج بھی پانی کی شدید قلت کا شکار ہیں اور شہری بند بند پانی کے لیے پریشان ہیں۔ انہوں نے کہا کہ پانی جیسی بنیادی ضرورت کی عدم دستیابی نے عوام کی زندگی اجیرن بنا دی ہے جبکہ شہری سخت پریشان ہیں اور مجبور ہیں جس سے ان کے گھریلو اخراجات میں بے پناہ اضافہ ہو رہا ہے۔ انہوں نے الزام عائد کیا کہ انتظامی نااہلی اور عدم توجہی کے باعث بحران کو فائدہ پہنچ رہا ہے جبکہ عام آدمی مشکلات کا شکار ہے۔

کیماڑی، تھانہ موچکو پولیس کی گنگا مافیا بنگالی گروپ کے خلاف کامیاب کارروائی

کراچی (کرائم رپورٹر) ضلع کیماڑی کے تھانہ موچکو پولیس نے گنگا مافیا کے بنگالی گروپ کے خلاف کامیاب کارروائی کرتے ہوئے بڑی تعداد میں مصر سمت گنگا ماوا اکوحب چوکی سے کراچی ٹیکسل کی کوشش ناکام بنا دی۔ پولیس کے مطابق ملزم ریور روڈ پر جب چوکی سے آتے ہوئے مشتبہ انداز میں 5 موٹر سائیکل پکڑے گئے۔ پکڑے گئے موٹر سائیکلوں سے 4300 عدد بڑیاں گنگا ماوا، 60 کلو چھالیہ اور 5 موٹر سائیکل برآمد کر لیے گئے۔ ملزمان کے خلاف تھانہ موچکو میں مقدمہ درج کر کے مزید تفتیش کی جا رہی ہے۔

ڈسٹرکٹ ایسٹ پولیس، بگلستان جوہر پولیس نے اسٹریٹ کرائم میں ملوث 2 ملزمان کو گرفتار کر لیے

کراچی (کرائم رپورٹر) ایسٹ زون کے تھانہ گلستان جوہر پولیس نے پلہوان گوٹھ کے قریب 125 برآمد کی۔ یہ برآمدہ موٹر سائیکل نمبر KMT 4375- کو ضابطے کے تحت قید پولیس میں لے لیا گیا ہے۔ پولیس کے مطابق ملزمان نے پلہوان گوٹھ اور گلستان جوہر کے مختلف علاقوں میں وارداتوں کا اعتراف کیا ہے۔ گرفتار ملزمان کے خلاف ضابطے کے تحت مقدمات درج کر لیے گئے ہیں اور مزید تفتیش کا عمل جاری ہے۔ پولیس کا کہنا ہے کہ گرفتار ملزمان کے ساتھ جرائم پیشہ گروہ کے مزید تفصیلات حاصل کی جا رہی ہیں۔

آرٹس کونسل کے اسکول پرفارمنگ آرٹس کے تحت المنائی سیریز کے چوتھے تھیٹر ''سسٹم ڈاؤن ہے'' کے چرچے

کراچی (اسٹاف رپورٹر) آرٹس کونسل آف پاکستان کراچی کے اسکول آف ویژول اینڈ پرفارمنگ آرٹس کے تحت المنائی سیریز کے چوتھے تھیٹر ''SystemDownHai'' پیش کر دیا گیا۔ ''سسٹم ڈاؤن ہے'' SOVAPA المنائی سیریز کا چوتھا تھیٹر تھا جس کی کلھاری پی ایچ ڈی ہدایت کار خالد احمد تھے۔ تھیٹر میں مدر آرٹس مرکزی کردار ادا کرنے ایلی بیتھرین ادا کاری سے شائقین کے دل جیت لیے۔ تھیٹر میں مدر آرٹس کونسل محمد شاہ، معروف اداکار ضیعہ احمد، اداکار روبینہ اشرف سمیت تھیٹر سے وابستہ اداکار، اداکار مظہر سہیلی، گلوکار شہزاد رائے، اداکارہ صبا حمید، اداکار عبدالغفور ہاشمی کے ساتھ ساتھ اسکول کے طلبا نے اپنی اداکاری کے جوہر دکھائے۔ تھیٹر میں مدر آرٹس کونسل کی بڑی تعداد نے شرکت کی۔ اس موقع پر مدر آرٹس کونسل محمد شاہ نے کہا کہ ''سسٹم ڈاؤن ہے'' کی کامیاب پیشکش پر ہدایتکار خالد احمد، معشد لی بی ایچ ڈی، اداکار شاہزاد اداکاری، کردار کے جذبات، درد، محبت اور اندرونی تشکش کو شاندار انداز میں پیش کیا۔

نیو کراچی، 36 انچ قطر سیوریج لائن 15 دن سے ٹوٹی ہوئی ہے، گندے پانی سے شہری شدید مشکلات کا شکار

کراچی (اسٹاف رپورٹر) نیو کراچی ٹاؤن کے بلاک F-11 میں 36 انچ قطر کی مرکزی سیوریج لائن گزشتہ 12 روز سے ٹوٹ پھوٹ کا شکار ہے، جس کے باعث علاقے کی گلیوں، سڑکوں اور متعدد گھروں میں گندا پانی داخل ہو چکا ہے۔ مکین صورتحال کے باعث شہریوں کی روزمرہ زندگی شدید متاثر ہو رہی ہے۔ چیئرمین نیو کراچی ٹاؤن محمد یوسف نے اس صورتحال پر واٹر اینڈ سیوریج بورڈ کی کارکردگی پر شدید غفلت اور بے حسی کے خلاف شدید احتجاج کرتے ہوئے کہا کہ متعدد بار شکایات کے باوجود متعلقہ مرمت کے کام کا باقاعدہ آغاز بھی نہیں کیا گیا۔ چیئرمین نیو کراچی ٹاؤن نے کہا کہ واٹر اینڈ سیوریج کارپوریشن ہر باراسے میئر کراچی مرتضیٰ وہاب کے ماتحت ادارہ ہے، اس لیے شہریوں کو درپیش مشکلات کی ذمہ داری بھی متعلقہ انتظامیہ پر عائد ہوتی ہے۔ انہوں نے کہا کہ ادارے کے لیے فنڈس بجٹ کے باوجود عوامی مسائل حل نہیں کر رہے تو اس کی کارکردگی پر سنجیدہ سوالات اٹھتے ہیں۔ انہوں نے مزید کہا کہ جب شہری شکایات کے حوالے سے کیا جاتا ہے تو انہیں کسٹمر سروس کے متعلقہ شعبے سے مطلع کیا گیا کہ واٹر اینڈ سیوریج کارپوریشن کے انتظامی اختیارات ٹاؤن کے حوالے کیے جا چکے ہیں لیکن عملی طور پر ٹاؤن کو مالی اور انتظامی اختیارات کے بغیر مسائل حل کرنے کا پابند بنایا گیا ہے۔ یوسف نے مطالبہ کیا کہ انجینئر جاوید خان اور انجینئر شاہ رخ خان کو فوری طور پر معطل کر کے ان کی جگہ ایسے افسران تعینات کیے جائیں جو عملی طور پر کام کریں اور متاثرہ علاقے کے مسائل کو ترجیحی بنیادوں پر حل کریں۔ انہوں نے یہ بھی مطالبہ کیا کہ واٹر اینڈ سیوریج کارپوریشن کے انتظامی اختیارات ٹاؤن کے حوالے کیے جائیں تاکہ مسائل حل ہو سکیں اور شہریوں کو مزید تکلیف نہ پہنچے۔ ان کا کہنا تھا کہ دو اہم ٹاؤن کے فنڈز سے تقریباً 10 کروڑ روپے واٹر اینڈ سیوریج سے متعلق مختلف کاموں پر خرچ کیے گئے ہیں، اس کے باوجود علاقے مسائل برقرار ہیں۔ چیئرمین نیو کراچی ٹاؤن نے متعلقہ حکام سے مطالبہ کیا کہ سیکٹر 11-F میں فوری طور پر سیوریج کی فوری مرمت کی جائے تاکہ شہریوں کو درپیش مشکلات کا خاتمہ ہو اور معمولات زندگی بحال ہو سکیں۔

اسٹاک ایکسچینج میں شاندار تیزی، کاروباری ہفتے کے پہلے ہی دن انڈیکس کی 5 سطحیں عبور

کراچی (اسٹاف رپورٹر) پاکستان اسٹاک ایکسچینج میں کاروباری ہفتے کے پہلے روز بڑی شاندار تیزی دیکھی گئی۔ کاروباری ہفتے کے پہلے ہی دن انڈیکس کی 5 سطحیں عبور ہو گئیں۔ وفاقی بجٹ میں رئیل اسٹیٹ، بینک، انٹیل فارما سمیت دیگر شعبوں کو ریلیف ملنے، حصص مارکیٹ پر کوئی ٹیکس عائد نہ ہونے، امریکا اور ایران کے درمیان امن معاہدے پر رضامندی جیسے مثبت اشاریوں کے باعث پاکستان اسٹاک ایکس ایکسچینج میں چڑھ کر بڑی تیزی دیکھنے کو ملی۔ مارکیٹ کے انڈیکس کے 100 ہفتہ 73 ہزار، 11 اگست 74 ہزار، 14 اگست 75 ہزار، 15 اگست 76 ہزار اور 17 اگست 77 ہزار پوائنٹس کی 5 سطحیں عبور ہو گئیں جب کہ تیزی کے سبب 70 قیمت حصص کی قیمتوں میں اضافہ ہوا اور حصص کی مالیت 6 کھرب 2 ارب 83 کروڑ 6 لاکھ 85 ہزار 894 روپے ہو گئی۔ امریکا کی ایران کے خلاف بحری ناکہ بندی ختم کرنے کے اعلان کے ساتھ ہی عالمی مارکیٹ میں تیل کی قیمتوں میں 3 اشاریہ 8 فیصد تک کی کمی اور فریقین کے درمیان جمعہ کو امن معاہدہ پر دستخط ہونے جیسے مثبت اشاریہ ہوا ان میں پی آئی اے نے اعتماد سے تک مارکیٹ میں تیزی رہی۔ سرمایہ کاری کے مجموعی کی جانب سے اعلان کردہ وفاقی بجٹ کا تیزی کی صورت میں خیرمقدم کرتے ہوئے بینکنگ، بینٹ آف ایشیا سمیت دیگر کنکرز میں سرمایہ کاری کی گئی۔ بعد ازیں بینٹ انڈیکٹو ابھرتے ہوئے سے کاروبار کے تمام دوران ایسے مارکیٹ کا رف بلندی کی جانب گامزن رہا جس سے ایک موقع پر 4776 پوائنٹس کی تیزی بھی رونما ہوئی تاہم اختتامی لمحات میں منافع کی تیزی کے کاروباری ہفتے کے پہلے ہی دن انڈیکس کی 5 سطحیں عبور ہو گئیں۔ وفاقی بجٹ میں رئیل اسٹیٹ، بینک، انٹیل فارما سمیت دیگر شعبوں کو ریلیف ملنے، حصص مارکیٹ پر کوئی ٹیکس عائد نہ ہونے، امریکا اور ایران کے درمیان امن معاہدے پر رضامندی جیسے مثبت اشاریوں کے باعث پاکستان اسٹاک ایکس ایکسچینج میں چڑھ کر بڑی تیزی دیکھنے کو ملی۔ مارکیٹ کے انڈیکس کے 100 انڈیکس 82 ہزار 177039.82 پوائنٹس کی سطح پر بند ہوا۔ مارکیٹ دوران سے میں کے ایس ای 100 انڈیکس 27 ہزار 1462.27 پوائنٹس کے اضافے سے 52890.43 پوائنٹس، کے ایس ای آل شیئر انڈیکس 2511.25 پوائنٹس اور کے اضافے سے 106439.15 پوائنٹس اور ایم آئی 30 انڈیکس 6731.57 پوائنٹس کے اضافے سے 253474.66 پوائنٹس پر بند ہوا۔ چڑھ کر کاروباری جمع گزشتہ جمعہ کی نسبت 11 فیصد زائد رہا اور مجموعی طور پر 98 کروڑ 80 لاکھ 81 ہزار 026 حصص کے سودے ہوئے جبکہ کاروباری سرگرمیوں کا دائرہ کار 494 کمپنیوں کے حصص تک محدود رہا جن میں 346 کے بھاؤ میں اضافہ 119 کے داموں میں کمی اور 26 کی قیمتوں میں اختتام رہا۔ جن کمپنیوں کے حصص کی قیمتوں میں نمایاں اضافہ ہوا ان میں پی آئی اے ٹیلی کمیونیکیشن کے بھاؤ 691 روپے بڑھ کر 17869 روپے اور گندھارا انڈسٹری کے بھاؤ 62.07 روپے بڑھ کر 1003.30 روپے ہو گئے جبکہ یونی لیور پاکستان فوڈز کے بھاؤ 182 روپے گھٹ کر 257262 روپے اور ہنٹر فائبرز کے بھاؤ 14.67 روپے گھٹ کر 1132.65 روپے ہو گئے۔

شرح سود 11.5 فیصد پر برقرار رکھنے کا فیصلہ کاروباری برادری کے لیے مایوس کن ہے، محمد رضا

کراچی (اسٹاف رپورٹر) کراچی چیمبر آف کامرس اینڈ انڈسٹری (کے سی سی آئی) کے قائم مقام صدر محمد رضا نے انیلٹ بینک آف پاکستان کی جانب سے پالیسی ریٹ 11.5 فیصد پر برقرار رکھنے کے فیصلے پر مایوسی کا اظہار کرتے ہوئے کہا کہ یہ فیصلہ معاشی اشاریوں میں بہتری اور عالمی سطح پر غیر یقینی صورتحال میں کی گئی مثبت کارروائی برادری کے لیے بھرپور توقع تھی کو مزید مایوسی کا باعث بنا ہے۔ محمد رضا نے کہا کہ کاروباری برادری کے لیے شرح سود 100 بیسس پوائنٹس کے اضافے کو برداشت کرنا مشکل ہو جائے گا۔ انہوں نے کہا کہ پاکستان میں کاروبار کرنے کی لاگت پہلے ہی انتہائی حد تک بلند ہے جس کے باعث صنعتوں اور کاروباری اداروں کے لیے مسابقتی ماحول میں اپنی پوزیشن برقرار رکھنا دن بدن مشکل ہوتا جا رہا ہے۔ انہوں نے کہا کہ کراچی چیمبر ہمیشہ سے اس موقف پر قائم رہا ہے کہ پالیسی ریٹ اپنی اصل افراط زر کے مطابق ہونا چاہیے تاکہ حقیقی معنوں میں ریفیوسٹ افراط کیا جا سکے۔ معاشی ماہرین کے مطابق شرح سود میں کمی کا فیصلہ کاروبار کو حوصلہ افزائی ہو سکے رضا نے یاد دلایا کہ گزشتہ ہفتے پالیسی ریٹ کے اعلان سے متوقع افراط زر اور اس موقف موجود تھی غیر تسلی صورتحال کے باعث پالیسی

یوم سیدنا عمر فاروق رضؓ عقیدت واحترام سے منائینگے، سربراہ پاکستان سنی تحریک

کراچی (اسٹاف رپورٹر) سربراہ پاکستان سنی تحریک محمد طارب رضا نقشبندی نے کہا ہے کہ یوم سیدنا عمر فاروق رضی اللہ عنہ عقیدت واحترام سے منائینگے ، پاکستان سنی تحریک کے تحت ملک بھر میں ریلیاں سیمینار کنونشن کا انعقاد کیا جائیگا ،حکومت پاکستان سے مطالبہ کرتے ہیں کہ عمر فاروق رضی اللہ عنہ کا ٹیلیفل کا اعلان کرے ،سوشل میڈیا پر سنی ساتھ کے تحت ایکوں کے ذریعہ پاکستان میں ایام عمر میں خصوصی بکنگ کو جواز بنا کر مذہبی ضمانت اور امتیاز پھیلانے کی سازش کی جاتی ہے ،جماعت کرام کی شان میں گستاخی کی سورت برداشت نہیں کی جائیگی شام مکاتب گھر سے اپنی ایک کمی کو تقویت دینگے ،انہوں نے ہر سانگی کو کام بنانے کیلئے اخوت جمائی جارہی ، برداشت دوگنہ کو فروغ دیں ، پاکستان سنی تحریک کے تحت عظیم الشان سیدنا عمر فاروق رضی اللہ عنہ کانفرنس جامعہ کلاتھ ایم اے جناح سپر ہائوے پر منعقد ہوئی ، کارکنان وعوام سیدنا عمر فاروق رضی اللہ عنہ کانفرنس میں بھرپور شرکت کریں ،16 جون بروز منگل بعقام سیدنا غلیفہ عالم شاہ بخاری مزار انور شاہ سیلاڈ مصطفیٰ ایم اے جناح روڈ بعد ازاں کانفرنس کا آغاز کیا جائیگا ،علماء ومشائخ اہلسنت خطاب کرینگے ،ان خیالات کا اظہار اہلسنت مرکز جامعہ مرکزی رضاوی اور کراچی رابطہ کمیٹی کے ایکان کے اجلاس میں سیدنا عمر فاروق رضی اللہ عنہ کانفرنس کی تیاریوں کا جائزہ لیتے ہوئے کیا ،محمد طارب رضا نقشبندی کے کہا کہ امیر اہلسنت حضرت عمر فاروق نے اسلام کا پرچم بلند عدل انصاف کی بالادستی کا قائم کیا مظلوموں کو ان کے حقوق میسر اور انصاف کی بالادستی فراہمی کو یقینی بنایا ،حضرت عمر فاروقؓ نے خلافت نے عدل وانصاف کو فروغ دیا اور اسلام کے پرچم کو پوری دنیا میں بلند کیا۔

علم کشائی کے موقع پر ڈسٹرکٹ سٹی پولیس کی سیکورٹی انتظامات، ایس ایس پی سٹی نے جائزہ لیا

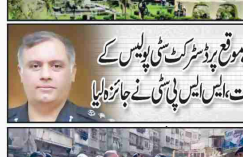

کراچی (کرائم رپورٹر) علم کشائی کے سلسلے میں ڈسٹرکٹ سٹی پولیس کی جانب سے سیکورٹی کے غیر معمولی انتظامات کیے گئے۔ ایس ایس پی ڈاکٹر فرخ رضا نے سیکورٹی انتظامات کا جائزہ لیا۔ انہوں نے امام بارگاہ کے پیشوا سے ملاقات کرتے ہوئے سیکورٹی کے حوالے سے تفصیلی تبادلہ خیال کیا۔ اس موقع پر حسین نے سیکورٹی انتظامات پر اطمینان کا اظہار کیا۔ ایس ایس پی ایمرجنسی اور ادی ٹی آئی ایمرجنسی کو سیکورٹی کے متعلق ضروری ہدایات بھی دیں۔

یکم محرم الحرام کو یوم شہادت سیدنا عمر فاروق رضؓ پر بھرپور عقیدت واحترام سے منایا جائیگا، علامہ اورنگزیب فاروقی

کراچی (اسٹاف رپورٹر) اہلسنت والجماعت صحابہ، خصوصی خطابات اور دیگر تقریبات کے انعقاد کیا جائے گا۔ رضا ،ان نے کہا کہ یکم محرم الحرام کو سرکاری سطح پر یوم شہادت سیدنا عمر فاروق منانے اور عام تعطیل کے مطالبے کے تحت ملک خیروں میں جلوس ومع صحابہ بھی نکالے جائیں گے۔ اسی سلسلے میں شہر کراچی میں اہلسنت والجماعت کراچی ڈویژن کے زیر اہتمام ایک عظیم الشان جلوس ومع صحابہ بسلسلہ چوک سے تا ریگل چوک تک نکالا جائے گا جس میں علما کرام، مشائخ عظام، دینی وسماجی شخصیات اور ہزاروں عاشقان صحابہ شرکت کریں گے۔ جلوس کے شاہ سوار شاہ فاروق اعظم کی عظیم ذات ہوں گی اور شرعی خدمات کو خراج عقیدت پیش کریں گے اور صحابہ کرام سے اپنی والہانہ محبت کا اظہار کریں گے۔ انہوں نے کہا کہ یکم محرم الحرام اسلامی سال کا آغاز ہے، اس مقدس مہینے میں تمام مسلمانوں کو اتحاد، اخوت، رواداری اور قومی یکجہتی کا مظاہرہ کرنا چاہیے۔ ملک کو درپیش اندرونی و بیرونی چیلنجز کے پیش نظر وقت کا تقاضا ہے کہ پوری قوم اختلافات کو پس پشت ڈال کر پاکستان کی سلامتی، استحکام اور ترقی کے لیے متحد ہو جائے۔

سندھ پیڈل اوپن چمپئن شپ 2026 اختتام پذیر، نمبر شمسی اور نتالیہ زمان نمایاں، 10 لاکھ روپے کی انعامی رقم تقسیم

کراچی (اسٹاف رپورٹر) سندھ حکومت کے زیر اہتمام نیشنل ڈرائیونگ کراچی میں منعقدہ 3 روزہ سندھ پیڈل اوپن چمپئن شپ 2026 کی اختتامی تقریب منعقد ہوئی۔ تقریب میں سیکریٹری ٹیکسل سندھ حنیف عباسی کا معزز رہا جس میں ایک موقع پر 4776 پوائنٹس کی تیزی بھی رونما ہوئی تاہم اختتامی لمحات میں منافع کی تیزی کے کاروباری ہفتے کے پہلے ہی دن انڈیکس کی 5 سطحیں عبور ہو گئیں۔ وفاقی بجٹ میں رئیل اسٹیٹ، بینک، انٹیل فارما سمیت دیگر شعبوں کو ریلیف ملنے، حصص مارکیٹ پر کوئی ٹیکس عائد نہ ہونے، امریکا اور ایران کے درمیان امن معاہدے پر رضامندی جیسے مثبت اشاریوں کے باعث پاکستان اسٹاک ایکس ایکسچینج میں چڑھ کر بڑی تیزی دیکھنے کو ملی۔ مارکیٹ کے انڈیکس کے 100 انڈیکس 82 ہزار 177039.82 پوائنٹس کی سطح پر بند ہوا۔ مارکیٹ دوران سے میں کے ایس ای 100 انڈیکس 27 ہزار 1462.27 پوائنٹس کے اضافے سے 52890.43 پوائنٹس، کے ایس ای آل شیئر انڈیکس 2511.25 پوائنٹس اور کے اضافے سے 106439.15 پوائنٹس اور ایم آئی 30 انڈیکس 6731.57 پوائنٹس کے اضافے سے 253474.66 پوائنٹس پر بند ہوا۔ چڑھ کر کاروباری جمع گزشتہ جمعہ کی نسبت 11 فیصد زائد رہا اور مجموعی طور پر 98 کروڑ 80 لاکھ 81 ہزار 026 حصص کے سودے ہوئے جبکہ کاروباری سرگرمیوں کا دائرہ کار 494 کمپنیوں کے حصص تک محدود رہا جن میں 346 کے بھاؤ میں اضافہ 119 کے داموں میں کمی اور 26 کی قیمتوں میں اختتام رہا۔ جن کمپنیوں کے حصص کی قیمتوں میں نمایاں اضافہ ہوا ان میں پی آئی اے ٹیلی کمیونیکیشن کے بھاؤ 691 روپے بڑھ کر 17869 روپے اور گندھارا انڈسٹری کے بھاؤ 62.07 روپے بڑھ کر 1003.30 روپے ہو گئے جبکہ یونی لیور پاکستان فوڈز کے بھاؤ 182 روپے گھٹ کر 257262 روپے اور ہنٹر فائبرز کے بھاؤ 14.67 روپے گھٹ کر 1132.65 روپے ہو گئے۔

پیڈل کھیل کے فروغ، نوجوان کھلاڑیوں کو اپنی صلاحیتوں کے اظہار کے مواقع فراہم کرنے اور کھیلوں کی سرگرمیوں کو فروغ دینا ہے۔ اختتامی تقریب میں شرکائے کامیاب ایونٹ کے انعقاد پر محکمہ کھیل سندھ کی کاوشوں کو سراہا۔

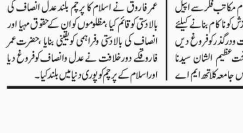

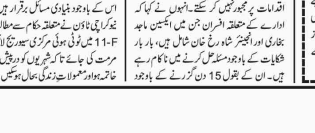

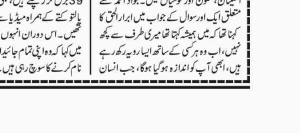

شوبز نیوز

جواد احمد معصوم آدمی ہیں، ان کیلئے بڑی دعائیں مانگی ہیں، ابرار الحق

کراچی (شوبز نیوز) معروف گلوکار ابرار الحق نے کہا ہے کہ جواد احمد معصوم آدمی ہیں، میری ان کیلئے دعائے ہے۔ گلوکار ابرار الحق نے چھوٹی بیٹی کا سب میں شرکت کی اور اپنی پیشہ وارانہ زندگی پر گفتگو کی۔ ایک سوال کے جواب میں ابرار الحق کا کہنا تھا کہ جواد احمد معصوم آدمی ہیں، میری ان کیلئے دعائے ہیں، ان کی باتوں کا نجوا کرتے تھا ہوں۔ انہوں نے بتایا کہ میں نے جواد احمد کیلئے بڑی دعائیں مانگی ہیں، میں نے کشمیر جا کر وہاں دعائیں دعا مانگا کیلئے ہیں، اسے اپنے سب بتا رہا دیکھتے ہیں، ان کے اندر بتا نہیں کس چیز کا غصہ اور نفرت ہے۔ اللہ کرے وہ خوش تھوجا ہے ان کے دل کو اطمینان ، سکون اور خوشیاں ملیں۔ جواد احمد سے متعلق ایک اور سوال کے جواب میں ابرار الحق کا کہنا تھا کہ میں بھیجا کہتا تھا میری طرف سے کچھ نہیں ہے، اسے دعا کرنا چاہیے ، اسے اپنے سب بتا رہا دیکھتے ہیں، اسے دعا کرنا چاہیے ، اسے اپنے اپنا رویہ رکھ رہے ہیں، اچھی آپ کو اندازہ ہوجا ہوگا، جب انسان جناح سپر پر منعقد ہوئی، کارکنان وعوام سیدنا عمر فاروق رضی اللہ عنہ کانفرنس میں بھرپور شرکت کریں ،16 جون بروز منگل بعقام سیدنا غلیفہ عالم شاہ بخاری مزار انور شاہ سیلاڈ مصطفیٰ ایم اے جناح روڈ بعد ازاں کانفرنس کا آغاز کیا جائیگا ،علماء ومشائخ اہلسنت خطاب کرینگے ،ان خیالات کا اظہار اہلسنت مرکز جامعہ مرکزی رضاوی اور کراچی رابطہ کمیٹی کے ایکان کے اجلاس میں سیدنا عمر فاروق رضی اللہ عنہ کانفرنس کی تیاریوں کا جائزہ لیتے ہوئے کیا ،محمد طارب رضا نقشبندی نے کہا کہ امیر اہلسنت حضرت عمر فاروق نے اسلام کا پرچم بلند عدل انصاف کی بالادستی کا قائم کیا مظلوموں کو ان کے حقوق میسر اور انصاف کی بالادستی فراہمی کو یقینی بنایا ،حضرت عمر فاروقؓ نے خلافت نے عدل وانصاف کو فروغ دیا اور اسلام کے پرچم کو پوری دنیا میں بلند کیا۔

روزنامہ تشکر 1

بقیہ

پاکستان آئے گا۔ وزیراعظم شہباز شریف نے اپنی پارٹی رہنما پاکستانی قوم اور عالمی برادری کو مبارکباد پیش کرتے ہوئے کہا کہ یہ صرف دو ممالک کے درمیان معاہدہ نہیں بلکہ امن، خوشحالی اور اقتصادی مفاہمت کی نئی جہت ہے۔ انہوں نے اپنے تاثرات میں ان شراکت دار صدر مکلف صاحب اور صدر اسحاق ڈار کی بصیرت، دور اندیشی اور قومی مفاد پر مبنی حکمت عملی کو شاندار قرار دیا۔ انہوں نے کہا کہ قومی اتحاد اور کامیاب قیادت کا ثمر ہمارے سامنے ہے۔ وزیراعظم نے ڈاکٹر اسحاق ڈار کی قابل قدر کارکردگی کو سراہتے ہوئے کہا کہ انہوں نے انتہائی مشکل وقت اور تھیوری کردار ادا کیا۔ انہوں نے معوذی ولی عہد محمد بن سلمان، ریاض کے صدر رجب طیب اردوان اور جنرل عاصم منیر کی قیادت کو خراج تحسین پیش کیا جا رہا، انہوں نے کہا کہ اللہ تعالیٰ نے ہمیں یہ موقع دیا ہے اور وقار عطا کیا ہے، قومیں صدیوں اس کی منتظر ہوتی ہیں۔ جنگ کے شعلوں کو روکنے اور امن سے قوم کے لیے پاکستان کی کامیابی کوششوں کو بڑی بھرپور سراہا گیا۔ تاریخ ہمیشہ اس کردار کو یاد رکھے گی۔

روزنامہ تشکر 2

خارجہ نے بھارت کو دو ٹوک الفاظ میں کہا کہ امریکی قوم کا عالم بانڈ پر کے اعلامیہ پر عزم ظاہر کیا ہے جو ہماری بھارتی پالیسی کو جہاز پر میں تھے۔ 16 افراد ہلاک ہوئے۔ وزیراعظم شہباز شریف نے اپنی پارٹی رہنما بھارتی حکومت کی ناکامی پر شدید تنقید کرتے ہوئے کہا کہ جب ملک کا وزیراعظم، مالی، کنوردیو کو مرد مار کر اپنے انہوں نے کہا کہ ایسی بڑی بات ہے۔ بھارتی اپوزیشن لیڈر راہل گاندھی نے کہا کہ مودی نے مالی کی طرح بھارت کی ساکھ کو ملبہ طور پر تباہ کر دیا ہے۔

روزنامہ تشکر 3

26 جون کو ہوگا۔ چیئرمین رویت ہلال کمیٹی ملانا عبدالقیوم آزاد رویت ہلال کمیٹی مرکزی کمیٹی کا اجلاس ہوا۔ اجلاس میں کمیٹی کمیران نے ساتھ تھرد موصیات کے نمائندگان بھی شریک تھے۔ اجلاس کے اختتام پر کانفرنس کرتے ہوئے چیئرمین کمیٹی مولانا عبدالقیوم آزاد نے بتایا کہ چاند 26 جون کو ہوگا۔ چیئرمین رویت ہلال کمیٹی کا اجلاس ہوا۔ اجلاس میں کمیٹی کمیران کے ساتھ تھرد موصیات کے نمائندگان بھی شریک تھے۔ اجلاس کے اختتام پر کانفرنس کرتے ہوئے چیئرمین کمیٹی مولانا عبدالقیوم آزاد نے بتایا کہ